

AGENDA INTALNIRII

ZUM	2 - I.E.Florescu
Locul de desfasurare	Centrul de zi SF Maria
Data	22/11/2017
Participantii	40% femei 20% tineri Persoane de etnie roma Alti factori interesati
Interval orar	Activitati
14⁰⁰	Inregistrarea participantilor
14¹⁰-15⁰⁰	Delimitarea teritoriului, identificarea zonelor distincte incluse in teritoriul SDL si declararea ZUM din teritoriu
15⁰⁰-16⁰⁰	Analiza principalelor rezultate ale analizei diagnostic a nevoilor/problemelor, identificarea resurselor umane la nivelul teritoriului SDL si specific ZUM, pe baza datelor de referinta
16⁰⁰-16³⁰	Pauza de cafea
16³⁰-17³⁰	Identificarea solutiilor/masurilor necesare a fi intreprinse
17³⁰-18³⁰	Prioritizarea masurilor identificate
18³⁰-19⁰⁰	Concluzii si propuneri

Facilitator
Florea Marian Eugen



CONFORM
 CU ORIGINALUL

882
 859

**RAPORT SINTETIC PRIVIND MOBILIZAREA COMUNITATII SI
 CONSULTAREA ACTORILOR LOCALI DIN ZONA
 CARACTERULUI I.E FLORESCU**

ZUM -2-	I.E.FLORESCU
Locul de desfasurare al intalnirii	Centru de zi SF Maria
Numar de participanti	56
Data	22/11/2017
Duara	5 h

In cadrul acestei intalniri realizate in etapa de mobilizare si consultare a comunitatii s-au intreprins masuri concrete avand la baza urmatoarele teme de referinta :

- ✓ Tema 1- Delimitarea teritoriului, identificarea zonelor distincte incluse in teritoriul SDL si declararea ZUM din teritoriu ;
- ✓ Tema 2 - Analiza principalelor rezultate ale analizei diagnostic a nevoilor/problemelor, identificarea resurselor umane la nivelul teritoriului SDL si specific ZUM, pe baza datelor de referinta;
- ✓ Tema 3 - Identificarea solutiilor/masurilor necesare a fi intreprinse
- ✓ Tema 4 - Prioritizarea masurilor identificate

TEMA 1 - Delimitarea teritoriului, identificarea zonelor distincte incluse in teritoriul SDL si declararea ZUM din teritoriu ;

ZUM 2 - denumita **Zona Urbana Marginalizata I.E.Florescu** - reprezentata de perimetrul strazii I.E.Florescu. Intrarea in comunitate, se face din soseaua principala a municipiului, pe o strada laterala care poarta numele de I.E.Florescu, unde afla cele cinci blocuri de locuinte obiectul cercetarii noastre, constituind practic comunitatea de romi I.E.Florescu.

Zona este usor vizibila aflandu-se in vecinatatea centrului orasului, in imediata apropiere a Politiei Municipale Targoviste precum si a Catedralci Ortodoxe "Catedrala Eroilor".



883
860

ZUM 2- I.E Florescu has **ur**at pe harta cu rosu se afla de-a lungul strazii IE

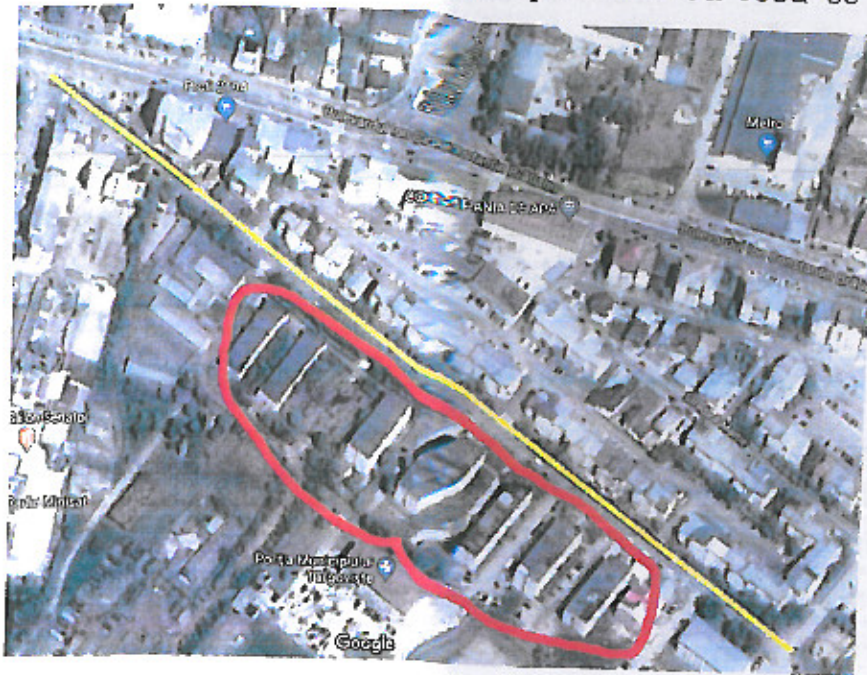

Florescu marcata pe harta cu galben, unde la nord-vest este strabatuta de str. Aviator Niegel, la sud-est de str, Radu de la Afumati, la nord Bld. Constratin Bratianu iar la sud sediul Politiei Municipiului Targoviste. Cartierul I.E.Florescu, este unul din cartierele muncitoresti, al municipiului Targoviste si este usor vizibil, fiind situat in imediata

apropiere a Politiei Municipale Targoviste si a Catedralei Ortodoxe "Catedrala Eroilor". Cartierul I.E. Florescu este marginit de Cimitirul Simuleasa si de cartierul C.F.R. Nu exista granite intre cartiere, trecerea facandu-se direct.

Ca si istoric al zonei, blocurile fie ca sunt imobile cu apartamente sau camine muncitoresti, au fost construite in anii 50-60, ca urmare a migratiei populatiei de la tara sau din zone mai putin favorizate (ex. Zona Moldovei), care au venit in orasul Targoviste pentru a lucra in domeniul industriei, in speta la binecunoscutul Combinat de Oteluri Speciale din Targoviste. In cartier locuiesc in jur de 7500 de persoane din care romi care locuiesc compact, aproximativ 675 persoane, cu copii si batrani la un loc. In cartier mai sunt si alte familii de romi dar sunt disipati, cate 2-3 familii intr-un bloc de locuinte.

Situatia financiara precara a romilor si nu numai din zona, a fost influentata direct de faptul ca oamenii si-au pierdut locurile de munca in urma restrangerii activitatii Combinatului de Oteluri Speciale, unde acestia au lucrat perioade indelungate de timp. Conditile de locuit sunt modeste, iar zona ar fi una gri daca nu ar exista mici parculete amenajate cu bancute in fata blocurilor, unde oamenii in timpul lor liber mai socializeaza.

Situatia actuala a locuitorilor din comunitatea I.E.Florescu, este una precara, lipsa locurilor de munca punandu-si amprenta serios asupra nivelului de trai al acestora. O parte dintre ei, aproximativ 100 de persoane, au luat calea strainatatiei si trimit sporadic sume de bani pentru intretinerea rudelor ramase acasa. Cei ramasi acasa incearca zilnic sa gaseasca cate ceva de munca pentru a-si asigura traiul de zi cu zi. Copiii celor mai saraci dintre romii care locuiesc in comunitate. Laminorului si frecventeaza gradinita sau scoala, au mai fost



CONFORM
CU ORIGINALUL

884
861

sprijinți de organizații non-guvernamentale, ajutoarele constând în rechizite și articole de vestimentație.

Comunitatea de romi I.E. Florescu, în ansamblul ei număra peste 150 de apartamente de bloc, locuite de aproximativ 860 de persoane, din care aproximativ 675-700 de persoane de etnie romă.

Aceștia reprezintă cam 10 % din numărul total al populației din cartier.

TEMA 2 - Analiza principalelor rezultate ale analizei diagnostic a nevoilor/problemelor, identificarea resurselor umane la nivelul teritoriului SDL și specific ZUM, pe baza datelor de referință.

Din punct de vedere al situației materiale nu putem discuta de mai multe categorii de cetățeni ai comunității, deoarece situația financiară se prezintă peste tot cam la fel, cu mici fluctuații și diferențe. În comunitate locuiesc oameni săraci, fără posibilități materiale. Sursele de venit sunt ajutoarele sociale de la Primărie, alocațiile de stat pentru copii și din diferite munci cu caracter zilier și necalificate, fără forme legale. Mai sunt cei mai în vârstă care au pensii mici dar din aceste pensii își sprijină pe cât pot copiii sau nepoții.

Nu există elemente specifice care să identifice membrii comunității în exteriorul acesteia.

După finalizarea perioadei în care au avut statut de angajat, românii din această comunitate, au încercat diverse calificări sau recalificări în meserii cerute pe piața muncii. Unii dintre ei au reușit, alții au plecat peste hotare în căutare de lucru, iar o altă categorie a rămas acasă ocupându-se cu tot felul de activități care să le poată asigura existența (colectarea de peturi și fier vechi, munci ocazionale și prost remunerate).

Nivelul de școlarizare în comunitate este unul destul de scăzut 5-6 clase, dar sunt și persoane cu școala profesională și liceul finalizat.

Problemele majore ale comunității sunt legate în principal de lipsa locurilor de muncă, de lipsa unor locuințe adecvate, de elemente ce țin de infrastructură, dar și a modului de trai.

Lipsa studiilor și a calificărilor cerute pe piața muncii, precum și aspectul discriminării rasiale sunt factori care influențează în mod negativ traiul de zi cu zi al romilor din comunitate și nu numai. Astfel ei sunt puși în postura de a accepta tot felul de munci ocazionale, la negru, necalificate și prost remunerate.

De asemenea femeile romă din comunitate sunt mai puțin prezente pe piața muncii, deoarece ele au un rol bine definit în cadrul familiei, acela de a crește și îngriji copiii, de a efectua treburile necesare în gospodărie.

Aksesul la serviciile medicale este îngreunat pentru cei care nu au absolut nici un venit, ei beneficiind totuși de serviciile medicale de urgență.



885
862

Ceilalti membri ai comunitatii, care nu au un loc de munca, sunt beneficiari de venit minim garantat si astfel ptin efectul legii sunt asigurati din punct de vedere medical.

Deasemenea minorii pana la varsta de 18 ani se bucura de asigurare medicala, precum si batranii care sunt pensionari si care au muncit cu carte de munca de-a lungul timpului.

Copiii minori din comunitate sunt inscrisi la scoala sau la gradinita, in apropierea cartierului si in general sunt dusi si adusi de parinti sau rudele acestora. Nu exista probleme in relatia cu scoala iar copiii au rezultate acceptabile la invatatura.

Accesul greu la institutiile de interes public, se datoreaza competentelor sociale reduse, a lipsei informatiilor, a actelor necesare, uneori intervenind liderii formali sau informali ai comunitatii in scopul sprijinirii si rezolvarii anumitor situatii.

Religia constituie un capitol important pentru comunitate, in totalitate ortodoxa. Acestia frecventeaza Catedrala Eroilor din cartier atat cu prilejul sarbatorilor mari, dar si in fiecare duminica.

Exista la nivelul comunitatii de romi si credinciosi pentecostali, in jur de 30 de persoane care frecventeaza regulat adunarea din carterul vecin, adica Micro 11.

Analiza SWOT a comunitatii - ZUM 2- I.E. Florescu

Puncte tari	Puncte slabe
<ul style="list-style-type: none"> - Populatie tanara - Acces la mijloace de transport in comun - Forta de munca este disponibila - Lipsa unor conflicte intercomunitare - Apreciere pozitiva a membrilor comunitatii in legatura cu participarea lor la rezolvarea problemelor 	<ul style="list-style-type: none"> - Slaba reprezentare (lipsa liderilor formali sau informali) - Saracie extrema la nivelul comunitatii - Lipsa unor programe educationale - Lipsa locurilor de munca - Conditii igienico-sanitate si de locuit precare - Lipsa unui mediator scolar - Lipsa unui mediator sanitar - Lipsa unui mediator comunitar - Incalzirea locuintelor deficitara - Venituri medii pe pana la 1000 de lei - Infrastructura de locuire slab dezvoltata
Oportunitati	Amenintari
<ul style="list-style-type: none"> - Multiple programe de finantare pentru dezvoltarea comunitatii - Promovarea unor programe de 	<ul style="list-style-type: none"> - Cresterea abandonului scolar - Emigrarea resurselor umane - Inadaptarea la dinamica vietii

ROMANIA
 TÂRGOVIȘTEA
 EGALITĂȚII DE ȘANSE
 CUI 38507818
 CONFORM ORIGINALUL

886
865

<p>atragera a fortei de munca disponibile</p> <ul style="list-style-type: none"> - Implicarea activa a comunitatii in programe educationale - Infiintarea unei organizatii de interes comunitar - Delurarea unor campanii de informare cu privire la sanatate, educatie, locuire, ocupare, etc. - Promovarea unor programe de ucenicie - Promovarea unor programe de tipul „A doua sansa,” - Promovarea unor programe de tip „Scoala dupa scoala,” - Promovarea unor programe de calificare si reconversie profesionala 	<p>economice</p> <ul style="list-style-type: none"> - Cresterea nivelului de infractionalitate - Sansa de a optine locuri de munca este reduca - Munca la negru a membrilor comunitatii
--	--

La nivelul ZUM - 1 - I.E Florescu, in cadrul intalnirii de consultare au fost identificate urmatoarele probleme referitoare la educatie, locuire, ocupare, infrastructura, etc.

Probleme identificate	Impact	Efect
Lipsa locurilor de muncă	Mare	Cresterea infractionalitatii Abandon scolar Saracie extrema
Lipsa locurilor de joacă pentru copii si a spatiilor verzi	Mare	Accidente suferite de copiii(necesitatea de a se juca in strada) Desfasurarea unor activitati recreative nesupravegheate
Lipsa unor activități de tip after-school	Mare	Incapacitate de a finaliza studiile Copii cu slabe abilitati de comunicare sau interactiune Lipsa stimei de sine
Nivel scăzut de educație/absenteism școlar	Mare	Lipsa studiilor Persoane fara un loc de munca datorita lipsei studiilor Anturaj in medii infractionale



CONFORM
CU ORIGINALUL

887
864

Abandon scolar	Mare	Lipsa calificarii persoanelor majore
Alimentatie deficitara	Medie	Aparitia unor boli cronice la varste fragede
Lipsa de interes a antreprenorilor de a dezvolta afaceri in zona	Medie	Populatie cu VMG
Probleme de funcționare a asociației de proprietari	Mica	Nereprezentare a comunitatii Lipsa unui lider informal/formal
Incidență crescută de boli cronice la persoanele vârstnice	Medie	Cresterea numarului de persoane asistate social
Probleme la nivel de infrastructura, izolație și acoperiș blocuri din zonă	Media	Conditii de locuire insalubre Posibilitatea aparitiei unor accidente

TEMA 3 - Identificarea solutiilor/masurilor necesare a fi intreprinde

In etapa de identificare a solutiilor/masurilor necesare pentru rezolvarea problemelor, am realizat impreuna cu participantii ZUM 2-I.E. Florescu o matrice cu problemele identificate si cu masuri/solutii necesare eliminarii problemelor cu implicarea atat a autoritatilor locale cat si a GAL.

Problemele identificate	Masuri/solutii
Lipsa spatiilor de recreere si a spatiilor verzi	Dezvoltarea si modernizarea spatiilor publice urbane degradate
Probleme la nivel de infrastructura, izolație și acoperiș blocuri din zonă	Dezvoltarea infrastructurii de locuinte sociale, astfel incat persoanele din categoriile defavorizate sa poata beneficia de spatii de locuire, inclusiv cu implicarea acestor persoane in constructia/reabilitarea locuintelor sociale.
Lipsa locurilor de muncă	Furnizarea de servicii specializate pentru stimularea ocuparii
Lipsa de interes a antreprenorilor de a dezvolta afaceri in zona	Sprijinirea initiativelor antreprenoriale prin acordarea de sprijin financiar pentru infiintarea/dezvoltarea unor noi afaceri in vederea crearii de noi locuri de munca
Lipsa unor activități de tip after-school	Dezvoltarea capacitatii unitatilor de invatamant anteprescolar si prescolar pentru dezvoltarea si diversificarea



CONFORM
CU ORIGINALUL

838
865

	serviciilor oferite
Nivel scăzut de educație/ absenteism școlar	Dezvoltarea serviciilor oferite la nivelul unitatilor de invatamant primar si gimnazial.
Abandon scolar	Dezvoltarea serviciilor privind accesul la educatia continua
Incidență crescută de boli cronice la persoanele vârstnice	Cresterea capacitatii centrelor sociale si dezvoltarea serviciilor oferite la nivelul acestora
Alimentatie deficitara	Dezvoltarea serviciilor medicale si sociale in comunitate

TEMA 4 - Prioritizarea masurilor identificate

Pentru a prioritiza masurile identificate, impreuna cu participantii am elaborat 2 instrumente de lucru precum matricea problemelor si matricea prioritatilor cu scopul de a stabii importanta si urgenta aplicabilitatii masurilor propuse.

MATRICEA PROBLEMELOR

	URGENT	NEURGENT
IMPORTANT	<ul style="list-style-type: none"> - Lipsa locurilor de munca - Lipsa locurilor de joacă pentru copii si a spatiilor verzi - Lipsa unor activități de tip after-school - Nivel scăzut de educație/ absenteism școlar - Abandon scolar 	<ul style="list-style-type: none"> - Alimentatie deficitara - Lipsa de interes a antreprenorilor de a dezvolta afaceri in zona - Incidență crescută de boli cronice la persoanele vârstnice - Probleme la nivel de infrastructura, izolație și acoperiș blocuri din zonă
NEIMPORTANT		<ul style="list-style-type: none"> - Probleme de funcționare a asociației de proprietari



CONFORM
 CU ORIGINALUL

889
 866

In raport cu stabilirea importantei problemelor identificate in cadrul intalnirii am proritizat masurile propuse in functie de importanta si den urgenta aplicarii acestora.

MATRICEA PRIORITATILOR

	URGENT	NEURGENT
IMPORTANT	<ul style="list-style-type: none"> - Dezvoltarea unor programe de antreprenoriat - Dezvoltarea serviciilor privind accesul la educatie continua - Dezvoltarea capacitatii unitatilor de invatamant anteprescolar si prescolar pentru dezvoltarea si diversificarea serviciilor oferite - Diversificarea serviciilor oferite la nivelul unitatilor de invatamant primar si gimnazial - Furnizarea de servicii specializate pentru stimularea ocuparii - Modernizarea infrastructurii rutiere si pietonale - Combaterea discriminarii in comunitate - Sprijinirea initiativelor antreprenoriale prin acordarea de sprijin financiar/ dezvoltarea unor noi afaceri in vederea crearii denoi locuri de munca - Dezvoltarea si modernizarea spatiilor publice urbane degradate - Cresterea capacitatii centrelor sociale si dezvoltarea serviciilor oferite la nivelul acestora - Dezvoltarea serviciilor medicale si sociale in comunitate - Dezvoltarea infrastructurii de locuinte sociale, astfel incat persoanele din categoriile defavorizate sa poata beneficia de spatii de locuire, inclusiv cu implicarea acestor persoane in constructia/reabilitarea locuintelor respective 	<ul style="list-style-type: none"> - Modernizarea infrastructurii rutiere si pietonale
NEIMPORTANT	<ul style="list-style-type: none"> - Dezvoltarea serviciilor in domeniul culturii si traditiilor locale 	



CONFORM
CU ORIGINALUL

890
867

G.A.L.

TÂRGOVIȘTEA EGALITĂȚII DE ȘANSE

Târgoviște, Calea Domneasca, nr. 216, camera 3

Întrunirea a fost organizată favorizând participarea activă și nediscriminatorie a tuturor locuitorilor din zonă și s-a încercat identificarea persoanelor care au potențial de activist, în jurul cărora se poate coagula un grup. Membrilor comunității li s-a adus la cunoștință că pot desemna un reprezentant care să participe activ în cadrul sedințelor Asociației GAL Târgoviștea Egalității de Șanse.



CONFORM
CU ORIGINALUL

**Facilitator
Florea Marian Eugen**



891
268

Targoviste, Calea Domneasca, nr. 216, camera 3

TABEL CENTRALIZATOR PARTICIPANTI
 ZUM L-I-E. FLORESCU

	Nr.	%
Total participanti	56	
din care		
FEMEI	32	57%
TINERI	20	36%
ROMI	48	86%
alti factori interesati	5	
din care :		
EXPERT LOCAL ROM	1	
ASISTENTI SOCIALI	2	
REPREZ. G.R. CU PP. NR. 15	1	
REPREZ. COL. NPT. C.TIN. CANTABILIZINDO	1	



CONFORM
CU ORIGINALUL

892
869



LISTA PARTICIPANȚI
I.E. FLORESCA

Nr. crt.	NUME SI PRENUME	REPREZENTANȚI ai (autorități locale, sector public/privat, societate civila, reprezentanți ai grupului țintă, cetățeni de pe raza ZUM)	SEX	VÂRSTĂ	ETNIE	SEMNĂTURA
1.	POTERASU CRISTINEL	LOCUIȚOR ZUM	M	47	Rom	<i>Cristin</i>
2.	POTERASU IULIANA	LOCUIȚOR ZUM	F	49	Rom	<i>Iuliana</i>
3.	POTERASU IONEL	LOCUIȚOR ZUM	M	26	Rom	<i>Ionel</i>
4.	LEPAOAS MARIANA	LOCUIȚOR ZUM	F	21	Rom	<i>LeMa</i>
5.	COMAN AGINA MIHAELA	LOCUIȚOR ZUM	F	43	Rom	<i>Coman</i>
6.	BALAIICA ECENYA	LOCUIȚOR ZUM	F	31	Rom	<i>Ecena</i>

CONFORM
 CU ORIGINALUL

LISTA PARTICIPANȚI

I.E. FLORESCU

Nr. crt.	NUME SI PRENUME	REPREZENTANȚI ai (autorități locale, sector public/privat, societate civila, reprezentanți ai grupului ținta, cetățeni de pe raza ZUM)	SEX	VÂRSTĂ	ETNIE	SEMNĂTURA
7.	MANEU, CĂRASELA IONELA	LOCUIȚOR ZUM	F	20	ROM	Maneu
8.	MATEIAS, CORINA	LOCUIȚOR ZUM	F	44	ROM	Mateias
9.	MINEA AȘRIAN TIBERIU	LOCUIȚOR ZUM	M	25	ROM	Minea
10.	COMAN ANDREAS	LOCUIȚOR ZUM	M	18	ROM	Coman
11.	RASU ELENA JANIELA	LOCUIȚOR ZUM	F	21	ROM	Rasul
12.	BASULESCU ELENA	LOCUIȚOR ZUM	F	63	ROM	Basulescu

CONFORM
 CU ORIGINALUL



CONFORM
 CU ORIGINALUL

LISTA PARTICIPANȚI

I.E. FLORESCU

Nr. cit.	NUME SI PRENUME	REPREZENTANȚI ai (autorități locale, sector public/privat, societate civila, reprezentanți ai grupului ținta, cetățeni de pe raza ZUM)	SEX	VÂRSTĂ	ETNIE	SEMNĂTURA
13.	CHERMATNEANU ZOEA	LOCUIȚOR ZUM	F	42	ROM	
14.	CHERMATNEANU FLORINȚA	LOCUIȚOR ZUM	M	43	ROM	
15.	RUSTARU MONICA	LOCUIȚOR ZUM	F	45	ROM	
16.	IRIMIA VERBĂNȚAN AUREL	LOCUIȚOR ZUM	M	34	ROM	
17.	NICOLAE MIRIELA	LOCUIȚOR ZUM	F	45	ROM	
18.	IONESCU VIOLIETA	LOCUIȚOR ZUM	F	44	ROM	



LISTA PARTICIPANȚI
J.E. FLORESCU

NR. CIT.	NUME SI PRENUME	REPREZENTANȚI ai (autorități locale, sector public/privat, societate civila, reprezentanți ai grupului ținta, cetățeni de pe raza ZUM)	SEX	VÂRSTĂ	ETNIE	SEMNĂTURA
19.	NEACU FLORIAN	LOCUIȚOR ZUM	M	45	ROMAN	<u>Neacu</u>
20	NEACU ECATERINA	LOCUIȚOR ZUM	F	42	ROMAN	<u>Neacu E.</u>
21	RANCA ALEXANDRA ELENA	LOCUIȚOR ZUM	F	22	ROM	<u>Ranca.</u>
22	POP NICOLETA	LOCUIȚOR ZUM	F	40	ROM	<u>Pop</u>
23	ENACHEI COSTACHEI	LOCUIȚOR ZUM	M	64	ROM	<u>Enachei</u>
24	MARICA ELENA	LOCUIȚOR ZUM	F	53	ROM	<u>Marica</u>

CONFORM
 CU ORIGINALA

LISTA PARTICIPANȚI

Y.E. FLORESCU

Nr. crt.	NUME SI PRENUME	REPREZENTANȚI ai (autorități locale, sector public/privat, societate civila, reprezentanți ai grupului ținta, cetățeni de pe raza ZUM)	SEX	VÂRSTĂ	ETNIE	SEMNĂTURA
25	MEZE IONUȚ CATALIN	LOCUIȚOR ZUM	M	26	ROMAN	
26	GORAN COMITANȚIN	LOCUIȚOR ZUM	M	32	ROM	
27	SUMITRA CONSTANȚIN	LOCUIȚOR ZUM	M	32	ROM	
28	SUMITRA MIHAELA	LOCUIȚOR ZUM	F	32	ROM	
29	LUNGU MIHAELA	LOCUIȚOR ZUM	F	42	ROM	
30	BOBETICA GEORGE	LOCUIȚOR ZUM	M	18	ROM	

CONFORM
 CU ORIGINALUL



LISTA PARTICIPANȚI
I.E. FLORESCY

Nr. crt.	NUME SI PRENUME	REPREZENTANȚI ai (autorități locale, sector public/privat, societate civila, reprezentanți ai grupului ținta, cetățeni de pe raza ZUM)	SEX	VÂRSTĂ	ETNIE	SEMNĂTURA
31	COJOCARIU MIHAELA	LOCUIȚOR ZUM	F	76	ROM	<i>[Signature]</i>
32	LAMARIE CORINA TINA	LOCUIȚOR ZUM	F	37	ROM	<i>[Signature]</i>
33	CHIVER IONUȘ	LOCUIȚOR ZUM	M	18	ROM	<i>[Signature]</i>
34	NEAGU MARCIĂ MAGDALENA	LOCUIȚOR ZUM	F	37	ROM	<i>[Signature]</i>
35	BOBELICA CARMINĂ	LOCUIȚOR ZUM	M	48	ROM	<i>[Signature]</i>
36	NICOLAE CRISTIAN	LOCUIȚOR ZUM	M	47	ROM	<i>[Signature]</i>



LISTA PARTICIPANȚI

P. E. FLORESCU

Nr. cit.	NUME SI PRENUME	REPREZENTANȚI ai (autorități locale, sector public/privat, societate civila, reprezentanți ai grupului ținta, cetățeni de pe raza ZUM)	SEX	VĂRSTĂ	ETNIE	SEMNĂTURA
37	NICOLAE CRUVIAN ȘILVIU	LOCUIȚOR ZUM	M	25	ROM	<i>[Signature]</i>
38	NICOLAE ALEXANDRU	LOCUIȚOR ZUM	M	18	ROM	<i>[Signature]</i>
39	POTERASU ALEXANDRA	LOCUIȚOR ZUM	F	19	ROM	<i>[Signature]</i>
40	BĂRĂȘCĂ GEORGE	LOCUIȚOR ZUM	M	29	ROM	<i>[Signature]</i>
41	MINEA IONUȚ OPRIȚAN	LOCUIȚOR ZUM	M	21	ROM	<i>[Signature]</i>
42	MATHE ANTOANETA	LOCUIȚOR ZUM	F	40	ROM	<i>[Signature]</i>



LISTA PARTICIPANȚI

I.E. FLORESCU

Nr. cit.	NUME SI PRENUME	REPREZENTANȚI ai (autorități locale, sector public/privat, societate civila, reprezentanți ai grupului ținta, cetățeni de pe raza ZUM)	SEX	VÂRSTĂ	ETNIE	SEMNĂTURA
43	MINEA NICOLETA	LOCUIȚOR ZUM	F	41	ROM	Minea
44	MINEA AȘRIAN	LOCUIȚOR ZUM	M	44	ROM	Așriean
45	RASU SAMIAN	LOCUIȚOR ZUM	M	18	ROM	Ras
46	CURȚĂȘU ANA MARIA	LOCUIȚOR ZUM	F	18	ROM	Curțoșu
47	IONEȘCU IORANA	LOCUIȚOR ZUM	F	27	ROM	Ionescu
48	MEACȘU RAUȚA	LOCUIȚOR ZUM	F	19	ROM	Meacșu

LISTA PARTICIPANȚI

I.E. FLORESCU

Nr. crt.	NUME SI PRENUME	REPREZENTANȚI ai (autorități locale, sector public/privat, societate civila, reprezentanți ai grupului ținta, cetățeni de pe raza ZUM)	SEX	VÂRSTĂ	ETNIE	SEMNĂTURA
49	ENACHI LUCICA	LOCUIȚOR ZUM	F	40	ROM	
50	BOBECĂ ANAȘTEI	LOCUIȚOR ZUM	M	12	ROM	
51	COJOCARIU MIHAELA	LOCUIȚOR ZUM	F	16	ROM	
52						
53						
54						

ROMANIA
 G.A.L. TĂRGOVIȘTEA
 EGALITĂȚII DE ȘANSE
 CUI 38507818
 FORM ORIGINALUL

LISTA PARTICIPANȚI

I.E. FICRESCU

Nr. crt.	NUME SI PRENUME	REPREZENTANTI AI (autorități locale, sector public/privat, societate civila, reprezentanți ai grupului ținta, cetățeni de pe raza ZUM)	SEX	VÂRSTĂ	ETNIE	SEMNĂTURA
J2	DOROȘ CIANA	GRĂDINIȚA CU P.P. NR. 15	F			
J3	ENE CRISTIAN	ASISTENT SOCIM-J.A.S.	M			
J4	CRISTINA OLTEANU	ASISTENT SOCIM-J.A.S.	F			
J5	MAREȘ SILVIA	COLEGIUL NAȚIONAL CONSTANTIN CANTACUZINO TĂRGOVIȘTE	F			
J6	LUPROIU REMUS	EXPERT LOCAL ROMÂN	M		ROMÂN	

CONFORM CU ORIGINALUL



G.A.L.

TĂRGOVIȘTEA EGALITĂȚII DE ȘANSE

**GRUPUL DE ACȚIUNE LOCALĂ
 „TĂRGOVIȘTEA EGALITĂȚII DE ȘANSE”,**
**„Dezvoltare comunitară plasată sub
 responsabilitatea comunității”,**

Tărgoviște 2017, ZUIM 2 cartierul I.E. Florescu



G.A.L.

TĂRGOVIȘTEA EGALITĂȚII DE ȘANSE

COMPONENTA GAL

MUNICIPIUL TĂRGOVIȘTE
CRUCEA ROȘIE ROMANA - Filiala Dambovița
ASOCIAȚIA ROMANES
ASOCIAȚIA ZAEDNO - a Bulgarilor din Tărgoviște



G.A.L.

TĂRGOVIȘTEA EGALITĂȚII DE ȘANSE

**Ce înseamnă „Dezvoltarea Locală sub Responsabilitatea
 Comunității”?**

- Un instrument european de dezvoltare teritorială și combatere a sărăciei și a excluziunii sociale prin implicarea comunității, formarea unui partenerat local și implementarea unor Strategii Participative de Dezvoltare Locală (SOL).
- Prin DLRC se soluționează problemele cu care se confruntă comunitățile marginalizate printr-o abordare integrată și multibecată, prin corelarea între investițiile în infrastructură de tip FEDR și măsurile SIF, de tip FSE.
- DLRC asigură mobilitatea și implicarea comunității dezavantajate și a organizațiilor locale, în elaborarea și implementarea unor strategii care să răspundă nevoilor de dezvoltare integrată și inclusivă a acestor comunități.
- Strategii de Dezvoltare Locală prin abordarea DLRC sunt gestionate de comunitate prin intermediul Grupurilor de Acțiune Locală (GAL) și se vor concentra pe integrarea zonelor urbane marginalizate (ZUM).



ROMANIA
G.A.L.
TĂRGOVIȘTEA
EGALITĂȚII DE ȘANSE
CUI 38507818
MUNICIPIUL TĂRGOVIȘTE - JUD. DAMBOVIȚA

**CONFORM
 CU ORIGINALUL**

G.A.L.
TĂRGOVIȘTEA EGALITĂȚII DE ȘANSE

Zone urbane marginalizate din Municipiul Târgoviște conform ATLASULUI ZONELOR URBANE MARGINALIZATE

G.A.L.
TĂRGOVIȘTEA EGALITĂȚII DE ȘANSE

ETAPE

- REALIZARE ÎNTĂLNIRI DE ANIMARE/FACILITARE COMUNITARĂ** - Delimitarea comunității marginalizate și a teritoriului SDI, și animarea, facilitarea, implicarea și intensificarea participării membrilor comunității la acțiuni de interes public la nivel local.
- REALIZARE STUDIU DE REFERINȚĂ** - analiza diagnostică a nevoilor și problemelor populației din zonele din teritoriul SDI, în special a ZUM
- ELABORARE STRATEGIE DE DEZVOLTARE LOCALĂ** - Elaborarea SDI și a listei indicativă de intervenții prin care GAL consideră că vor fi atinse obiectivele strategiei de dezvoltare locală

G.A.L.
TĂRGOVIȘTEA EGALITĂȚII DE ȘANSE

Etapa -I-
REALIZARE ÎNTĂLNIRI DE ANIMARE/FACILITARE COMUNITARĂ

Conform cerințelor DURC pentru elaborarea SDI, GAL-urile au obligația de a organiza întâlniri publice în ZUM relectate, cu sprijinul facilitatorului. Aceste întâlniri publice preced ședințele C.D. al GAL și pun în dezbatere aceleși teme. La aceste întâlniri publice trebuie să participe minimum 50 persoane de pe raza ZUM, din care minimum 40% femei și în jur de 20% tineri (16-29 ani). De asemenea, trebuie asigurată participarea rezidenților romi coreșpuzători cu ponderea acestora în populația totală a zonărilor. Sintaxa acestor întâlniri publice va fi în mod obligatoriu prezentată de facilitator în ședințele C.D. al GAL.

ROMANIA
G.A.L.
TĂRGOVIȘTEA EGALITĂȚII DE ȘANSE
 CUI 38507818

CONFORM
 CU ORIGINALUL

